MOSER VERNET & CIE

LOCATIONS
COMMERCIALES

BUREAUX,
ARCADES & ATELIERS

RUES BASSES - CITÉ - BUREAU

Loyer : CHF 715

Rue Frank-Martin 8-10
1204 Rues basses - Cité
Disponibilité : Immédiate
RÉF. : 2595.403030
VISITE : Angela MARTIN 022 839 91 69

CHARMILLES - ATELIER

ÉTAGE : 7 - 31.2 M^2

Loyer : CHF 780

Rue Lamartine 14
1203 Charmilles
Disponibilité : 01.07.2024
RÉF. : 2360.470010
VISITE : Sophie EXCHAQUET DOMS
022 839 09 17

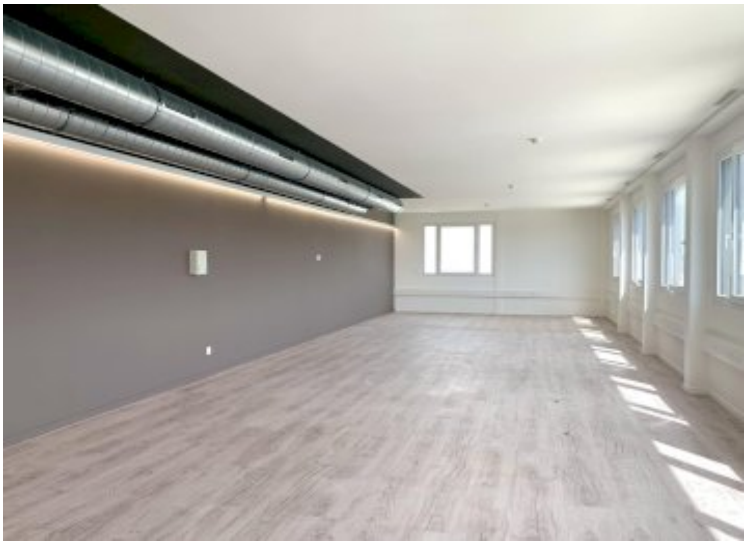

SATIGNY - BUREAU

ÉTAGE : 2 - 111 M^2

Loyer : CHF 1'860

Route de la Maison-Carrée 31
1242 Satigny
Disponibilité : Immédiate
RÉF. : 2535.420001
VISITE : Sophie EXCHAQUET DOMS
022 839 09 17

EAUX-VIVES - BUREAU

ÉTAGE : 7 - 80 M^2

Loyer : CHF 2'000

Rue du XXXI-Décembre 43
1207 Eaux-Vives
Disponibilité : Immédiate
RÉF. : 2670.470010
VISITE : Sophie EXCHAQUET DOMS
022 839 09 17

MEYRIN - BUREAU

ÉTAGE : 2 - 130 M^2

Loyer : CHF 2'170

Chemin du Grand-Puits 38
1217 Meyrin
Disponibilité : Immédiate
RÉF. : 0288.420020
VISITE : Marine BONNABAUD 022 839 91 45

PETIT-LANCY - BUREAU

Loyer : CHF 2'715

Avenue des Grandes-Communes 8
1213 Petit-Lancy
Disponibilité : Immédiate
RÉF. : 0050.400010
VISITE : Marine BONNABAUD 022 839 91 45

PETIT-LANCY - BUREAU

ÉTAGE : 2 - 125 M^2

Loyer : CHF 2'950

Avenue des Grandes-Communes 8
1213 Petit-Lancy
Disponibilité : 15.10.2024
RÉF. : 0050.440020
VISITE : Marine BONNABAUD 022 839 91 45

CAROUGE - ARCADE

Loyer : CHF 3'100

Rue Saint-Victor 11
1227 Carouge
Disponibilité : 01.05.2024
RÉF. : 1088
VISITE : Sophie EXCHAQUET DOMS
022 839 09 17

PETIT-LANCY - BUREAU

ÉTAGE : 5 - 135 M^2

Loyer : CHF 3'150

Avenue des Grandes-Communes 8
1213 Petit-Lancy
Disponibilité : Immédiate
RÉF. : 0050.450030
VISITE : Marine BONNABAUD 022 839 91 45

VÉSENAZ - ARCADE

Loyer : CHF 4'702

Centre Commercial - Vésenaz Centre
1222 Vésenaz
Disponibilité : Immédiate
RÉF. : 7540.404020
VISITE : Angela MARTIN 022 839 91 69

MEYRIN - BUREAU

ÉTAGE : 5 - 322 M^2

Loyer : CHF 5'370

Chemin du Grand-Puits 38
1217 Meyrin
Disponibilité : Immédiate
RÉF. : 0288.450010
VISITE : Marine BONNABAUD 022 839 91 45

PÂQUIS - LOCAL COMMERCIAL

Loyer : CHF 7'300

Rue du Levant 3
1201 Pâquis
Disponibilité : Immédiate
RÉF. : 2454.400010
VISITE : Sophie EXCHAQUET DOMS
022 839 09 17

NATIONS / SERVETTE - BUREAU

ÉTAGE : 2 - 305 M^2

Loyer : CHF 11'185

Giuseppe-Motta 31-33
1202 Nations / Servette
Disponibilité : Immédiate
RÉF. : 2246.420010_305
VISITE : Angela MARTIN 022 839 91 69

RUES BASSES - CITÉ - BUREAU

ÉTAGE : 3 - 238 M^2

Loyer : CHF 11'360

Rue de la Pélisserie 16
1204 Rues basses - Cité
Disponibilité : Immédiate
RÉF. : 2593.430010
VISITE : Angela MARTIN 022 839 91 69

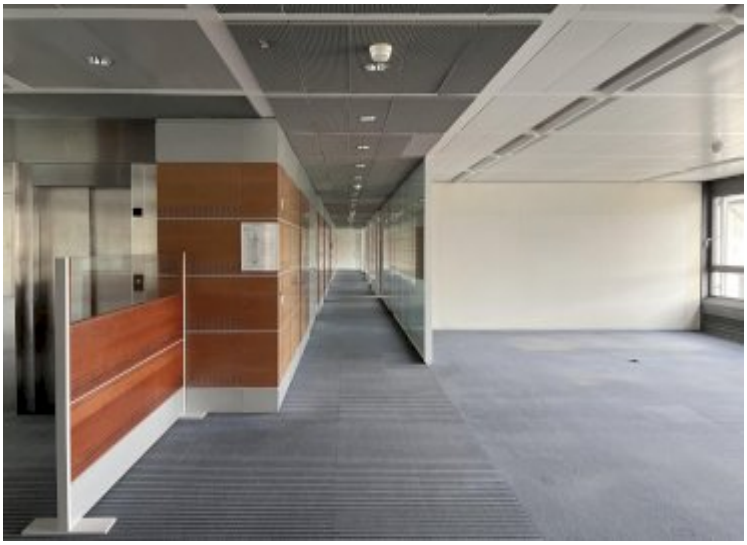

NATIONS / SERVETTE - BUREAU

ÉTAGE : 2 - 423 M^2

Loyer : CHF 13'750

Giuseppe-Motta 31-33
1202 Nations / Servette
Disponibilité : Immédiate
RÉF. : 2246.420010_423
VISITE : Angela MARTIN 022 839 91 69

NATIONS / SERVETTE - BUREAU

ÉTAGE : 2 - 725 M^2

Loyer : CHF 25'375

Giuseppe-Motta 31-33
1202 Nations / Servette
Disponibilité : Immédiate
RÉF. : 2246.420010
VISITE : Angela MARTIN 022 839 91 69

- ARCADE

ÉTAGE : SOUS-SOL

Prix sur demande

4, Rue des Charbonniers, Chêne-Bourg, Genève, 1225, Schweiz/Suisse/Svizzera/Svizra
1225
Disponibilité : Immédiate
RÉF. : CHENE-VERT
VISITE : Angela MARTIN 022 839 91 69

EAUX-VIVES - BUREAU

ÉTAGE : 1 - 131 M^2

Loyer : CHF 4'910

Rue des Marronniers 5
1207 Eaux-Vives
Disponibilité : Immédiate
RÉF. : 7215.410010
VISITE : Angela MARTIN 022 839 91 69

moservernet.ch

membre de l' uspi genève

Moser Vernet & Cie SA
Chemin Malombré 10 - Case postale 129 - 1211 Genève 12
Tél +41 22 839 09 25 Fax +41 22 839 91 25
www.moservernet.ch