



**BUREAUX,  
ARCADES & ATELIERS**



**CAROUGE - BUREAU**

ÉTAGE : 3 - 55 M<sup>2</sup>

**Loyer : CHF 1'350**

**Chemin de la Gravière 4**

**1227 Carouge**

Disponibilité : Immédiate

RÉF. : 2243.430020

VISITE : Angela MARTIN 022 839 91 69



**VÉSENAZ - ARCADE**

**Loyer : CHF 1'350**

**Centre Commercial - Vézenaz Centre**

**1222 Vézenaz**

Disponibilité : Immédiate

RÉF. : Vézenaz-Centre 32 m2

VISITE : Angela MARTIN 022 839 91 69

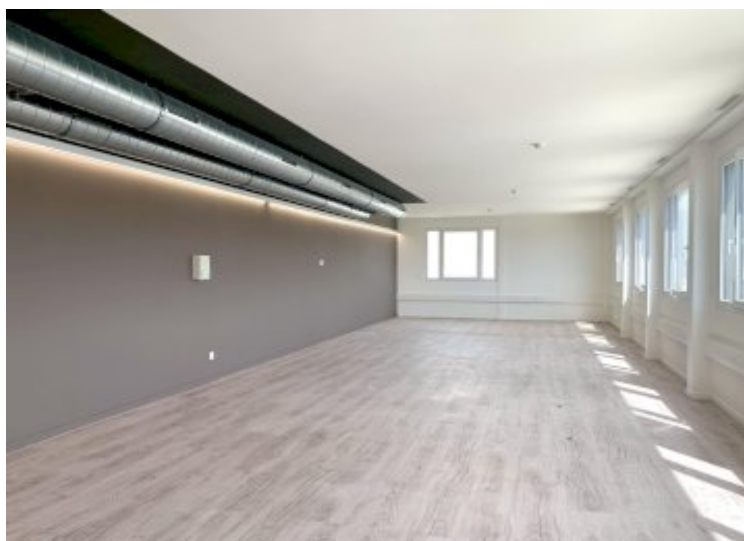

**SATIGNY - BUREAU**

ÉTAGE : 2 - 111 M<sup>2</sup>

**Loyer : CHF 1'860**

**Route de la Maison-Carrée 31**

**1242 Satigny**

Disponibilité : Immédiate

RÉF. : 2535.420001

VISITE : Sophie EXCHAQUET DOMS  
022 839 09 17



**EAUX-VIVES - BUREAU**

ÉTAGE : 7 - 80 M<sup>2</sup>

**Loyer : CHF 2'000**

**Rue du XXXI-Décembre 43**

**1207 Eaux-Vives**

Disponibilité : Immédiate

RÉF. : 2670.470010

VISITE : Sophie EXCHAQUET DOMS

022 839 09 17



**MEYRIN - BUREAU**

ÉTAGE : 2 - 130 M<sup>2</sup>

**Loyer : CHF 2'170**

**Chemin du Grand-Puits 38**

**1217 Meyrin**

Disponibilité : Immédiate

RÉF. : 0288.420020

VISITE : Marine BONNABAUD 022 839 91 45



**PLAINPALAIS - ARCADE**

**Loyer : CHF 2'340**

**Rue du Vieux-Billard 24**

**1205 Plainpalais**

Disponibilité : Immédiate

RÉF. : 0030.400010

VISITE : Sophie EXCHAQUET DOMS

022 839 09 17





**MEYRIN - BUREAU**

ÉTAGE : 5 - 145 M<sup>2</sup>

**Loyer : CHF 2'380**

**Chemin du Grand-Puits 38**

**1217 Meyrin**

Disponibilité : Immédiate

RÉF. : 0288.450030

VISITE : Marine BONNABAUD 022 839 91 45



**EAUX-VIVES - BUREAU**

ÉTAGE : 3 - 80 M<sup>2</sup>

**Loyer : CHF 3'120**

**Rue du XXXI Décembre 47**

**1207 Eaux-Vives**

Disponibilité : Immédiate

RÉF. : 0432.430020

VISITE : Angela MARTIN 022 839 91 69



**PETIT-LANCY - BUREAU**

ÉTAGE : 5 - 135 M<sup>2</sup>

**Loyer : CHF 3'150**

**Avenue des Grandes-Communes 8**

**1213 Petit-Lancy**

Disponibilité : Immédiate

RÉF. : 0050.450030

VISITE : Marine BONNABAUD 022 839 91 45



### PLAINPALAIS - ARCADE

**Loyer : CHF 3'170**

**Rue du Vieux-Billard 24  
1205 Plainpalais**

Disponibilité : Immédiate

RÉF. : 0030.400020

VISITE : Sophie EXCHAQUET DOMS  
022 839 09 17



### GRAND-LANCY - BUREAU

**Loyer : CHF 3'260**

**Chemin des Semailles 38  
1212 Grand-Lancy**

Disponibilité : Immédiate

RÉF. : 0003.399010

VISITE : Marine BONNABAUD 022 839 91 45



### EAUX-VIVES - BUREAU

**ÉTAGE : 1 - 108 M<sup>2</sup>**

**Loyer : CHF 3'500**

**Rue de la Terrassière 26  
1207 Eaux-Vives**

Disponibilité : 01.09.2024

RÉF. : 0466.410030

VISITE : Marine BONNABAUD 022 839 91 45





## VÉSENAZ - ARCADE

**Loyer : CHF 3'800**

**Centre Commercial - Vézenaz Centre  
1222 Vézenaz**

Disponibilité : Immédiate

RÉF. : Vézenaz-Centre

VISITE : Angela MARTIN 022 839 91 69



## GENÈVE - BUREAU

**Loyer : CHF 4'006**

**Rue des Gares 7  
1201 Genève**

Disponibilité : Immédiate

RÉF. : 2585.400010

VISITE : Angela MARTIN 022 839 91 69



## VÉSENAZ - ARCADE

**Loyer : CHF 4702**

**Centre Commercial - Vézenaz Centre  
1222 Vézenaz**

Disponibilité : Immédiate

RÉF. : 7540.404020

VISITE : Angela MARTIN 022 839 91 69



### PLAINPALAIS - ARCADE

**Loyer : CHF 5'500**

**Rue du Vieux-Billard 24**

**1205 Plainpalais**

Disponibilité : Immédiate

RÉF. : 0030.arcades

VISITE : Sophie EXCHAQUET DOMS

022 839 09 17



### GRAND-LANCY - LOCAL COMMERCIAL

**Loyer : CHF 5'960**

**Chemin des Semailles 38**

**1212 Grand-Lancy**

Disponibilité : Immédiate

RÉF. : 0003.399010-0001.310520

VISITE : Marine BONNABAUD 022 839 91 45



### PÂQUIS - LOCAL COMMERCIAL

**Loyer : CHF 7'300**

**Rue du Levant 3**

**1201 Pâquis**

Disponibilité : Immédiate

RÉF. : 2454.400010

VISITE : Sophie EXCHAQUET DOMS

022 839 09 17



**RUES BASSES - CITÉ - BUREAU**

ÉTAGE : 3 - 238 M<sup>2</sup>

**Loyer : CHF 11'360**

**Rue de la Pélisserie 16**

**1204 Rues basses - Cité**

Disponibilité : Immédiate

RÉF. : 2593.430010

VISITE : Angela MARTIN 022 839 91 69



**VIEILLE VILLE - BUREAU**

ÉTAGE : 5 - 317 M<sup>2</sup>

**Loyer : CHF 13'000**

**Rue Etienne-Dumont 1**

**1204 Vieille ville**

Disponibilité : Immédiate

RÉF. : EDumont1

VISITE : Paul BENE 079.101.00.13



**- ARCADE**

ÉTAGE : SOUS-SOL

**Prix sur demande**

**4, Rue des Charbonniers, Chêne-Bourg, Genève, 1225,**

**Schweiz/Suisse/Svizzera/Svizra**

**1225**

Disponibilité : Immédiate

RÉF. : CHENE-VERT

VISITE : Angela MARTIN 022 839 91 69





[moservernet.ch](http://moservernet.ch)